

Centro Parrocchiale Osnago



Sarà aperto a tutti i bambini, le ragazze e i ragazzi, dalla 1 elementare (frequentata) alla 3 media, residenti ad Osnago o frequentanti il catechismo in Osnago o che hanno già frequentato il nostro oratorio estivo negli anni precedenti o che risiedano abitualmente nel nostro paese accuditi da nonni o altri familiari.

Attenzione

Ricordati da compilare il Sondaggio Oratorio Estivo 24 sul portale Sansone

Da quest'anno, per procedere all'iscrizione è assolutamente necessario compilare dal portale Sansone l'attività "Sondaggio Oratorio Estivo '24".

Vi chiediamo gentilmente di compilare tutti i campi e cliccare su Iscriviti.

L'attività su sansone verrà chiusa il 28.04.24 e **NON È VALIDA COME ISCRIZIONE ALL'ORATORIO ESTIVO**

Per i nuovi iscritti e per informazioni inviare una mail all'indirizzo segreteria@cpoosnago.it, chiamare il numero 3315417295 (dalle ore 9 alle ore 18) o mandare un messaggio WhatsApp.

La frequentazione, nella V settimana di settembre, per i bambini che hanno frequentato l'ultimo anno di scuola dell'infanzia (che andranno quindi in prima elementare a metà settembre) prevede le iscrizioni a partire dal 01/07/2024.

ISCRIZIONI ORATORIO ESTIVO 2024



Le iscrizioni potranno essere fatte in due modi:

- 1) consegnando prima il modulo in segreteria e alla conferma di avvenuta iscrizione si passerà a formalizzare il tutto evitando così tempi d'attesa
- 2) iscrizione totale: consegna modulo, maglietta e ricarica nello stesso momento. Probabili tempi di attesa.

Per scaricare il modulo:

- Per chi è iscritto a Sansone generare il modulo direttamente dall'anagrafica: cliccare su Moduli, compilare tutti i campi e cliccare su Genera Modulo "ISCRIZIONE ORATORIO ESTIVO". Gli animatori dovranno scaricare il modulo "ISCRIZIONE ORATORIO ESTIVO ANIMATORI"
- Per chi non è iscritto a Sansone generare il modulo dal Qr code o dal seguente link: <https://shorturl.at/fjrG5>
Compilare tutti i campi e cliccare su Genera "ISCRIZIONE ORATORIO ESTIVO".
Gli animatori dovranno scaricare il modulo "ISCRIZIONE ORATORIO ESTIVO ANIMATORI"

IL MODULO HA UNA VALIDITA' DI 30 GIORNI, TRASCORSO TALE TEMPO NON E' PIU' VALIDO E SI DEVE RIPETERE LA PROCEDURA



LE DATE

Consegna del modulo debitamente compilato e firmato in segreteria CPO nei seguenti giorni:

- Venerdì 03/05/24 dalle ore 21:15 (dopo il S. Rosario) alle ore 22:30
- Mercoledì 08/05/24 dalle ore 16:00 alle ore 18:00
- Venerdì 10/05/24 dalle ore 21:15 (dopo il S. Rosario) alle ore 22:30
- Mercoledì 15/05/24 dalle ore 16:00 alle ore 18:00
- Venerdì 17/05/24 dalle ore 21:15 (dopo il S. Rosario) alle ore 22:30



Dopo aver consegnato il modulo, riceverete un messaggio di conferma d'avvenuta iscrizione all'O.E. con indicato quando passare a ritirare la maglietta (la taglia sarà quella comunicata nell'attività "sondaggio oratorio estivo") e caricare eventuale credito.

Attenzione

Iscrizioni nei seguenti giorni:

Ricordarsi di portare con sé il modulo di preiscrizione debitamente compilato e firmato

- Mercoledì 22/05/24 dalle ore 16:00 alle ore 18:00
- Venerdì 24/05/24 dalle ore 21:15 (dopo il S. Rosario) alle ore 22:30
- Domenica 26/05/24 dalle ore 15:00 alle ore 17:00
- Mercoledì 29/05/24 dalle ore 16:00 alle ore 18:00
- Mercoledì 05/06/24 dalle ore 16:00 alle ore 18:00



La segreteria effettuerà solamente l'iscrizione all'oratorio estivo. Solo dopo tale iscrizione le famiglie potranno procedere alle iscrizioni delle settimane, mense, gite e uscite direttamente dal portale Sansone senza passare dalla Segreteria, rispettando le date di inizio e termine iscrizione.

RICARICA DEL CREDITO



Il credito potrà essere caricato in contanti e con bancomat in segreteria, tramite le applicazioni PayPal e Satispay direttamente dalle famiglie.

Con bonifico bancario, inviando una copia della contabile all'indirizzo mail segreteria@cpoosnago.it, per la ricarica bisognerà attendere almeno 3 giorni lavorativi prima che l'importo venga accreditato dalla segreteria sul profilo utente e possa essere utilizzato per le iscrizioni alle attività.

Iban: **IT10I050345153200000005579** indicando come causale: Ricarica credito Sansone, Nome e Cognome del ragazzo/a, Attività (esempio: oratorio estivo)

Calendario

Settimane con iscrizione obbligatoria sul portale Sansone fatta dalla famiglia

1° settimana dal 10 giugno al 14 giugno

Iscrizione obbligatoria sul portale sansone dal 20/05 h 8:00 al 09/06 h 22:00

2° settimana dal 17 giugno al 21 giugno

Iscrizione obbligatoria sul portale sansone dal 20/05 h 8:00 al 16/06 h 22:00

3 settimana dal 24 giugno al 28 giugno

Iscrizione obbligatoria sul portale sansone dal 20/05 h 8:00 al 23/06 h 22:00

4° settimana dal 2 luglio al 5 luglio

Iscrizione obbligatoria sul portale sansone dal 20/05 h 8:00 al 30/06 h 22:00

5° settimana dal 2 settembre al 6 settembre

Iscrizione obbligatoria sul portale sansone dal 20/05 h 8:00 al 01/09 h 22:00

Orari

Apertura cancelli dalle ore 7:30 alle ore 9:00 - entrata

Apertura cancelli dalle ore 12 alle ore 12.15 per chi va a casa

Apertura cancelli dalle ore 13:30 alle ore 14:00 – entrata pomeridiana

Apertura cancelli 17:30 uscita tutti a casa

Novità!



AUTORIZZAZIONE PER USCITA RAGAZZI IN AUTONOMIA

Le famiglie dell'oratorio sono informate che la Parrocchia sconsiglia l'uscita dei ragazzi senza l'accompagnamento da parte di un adulto di proprio riferimento, in particolare per i ragazzi delle elementari. Questo modulo serve per autorizzare il ragazzo ad uscire in autonomia dall'oratorio.

Io sottoscritto/a

genitore/tutore di

bracciale n°

LO/LA AUTORIZZO AD USCIRE DA SOLO DALL'ORATORIO.

Con questa dichiarazione, l'Oratorio viene esentato da qualsiasi responsabilità nel caso in cui il minore non venga accompagnato da un adulto all'uscita dell'oratorio.

Data

Firma Genitore/Tutore.....

Attenzione

Al momento dell'iscrizione dovrà essere consegnato il modulo di **AUTORIZZAZIONE PER USCITA RAGAZZI IN AUTONOMIA**.

Chi andrà a casa accompagnato da un adulto, non dovrà presentare nessun modulo.

Nelle attività di iscrizione alle settimane, ci sarà sempre l'opzione obbligatoria **SARA' ACCOMPAGNATO o NON SARA' ACCOMPAGNATO** da compilare.

Se durante l'oratorio estivo, a differenza di quello comunicato in fase di iscrizione, si decidesse di autorizzare il ragazzo ad uscire da solo, **DOVRA'** presentare il modulo **AUTORIZZAZIONE PER USCITA RAGAZZI IN AUTONOMIA** in segreteria.

Le richieste per le entrate posticipate e le uscite autorizzate dovranno essere segnalate tramite il portale Sansone.

ENTRATA POSTICIPATA / USCITA ANTICIPATA



Le richieste per eventuali entrate posticipate o uscite anticipate saranno possibili solo in determinate fasce orarie. Devono essere necessariamente segnalate attraverso l'apposita funzionalità disponibile su Sansone entro le ore 9.00 del giorno stesso, indicando la fascia oraria e il nominativo dell'adulto di riferimento. Per i ragazzi autorizzati ad uscire in autonomia sarà necessario consegnare in segreteria il modulo di autorizzazione al momento dell'iscrizione.

Fasce orarie

ore 10:00

ore 12:00

ore 14:30

ore 16:00



USCITA ANTICIPATA

In questa sezione è possibile chiedere l'uscita anticipata del proprio figlio/a compilando la schermata che compare in cui indicare data, nominativo di chi viene a prendere il bambino/a e selezionare la fascia oraria. Le richieste devono essere inserite entro le 9.00 della mattina in cui si fa richiesta. Cliccare su "+" e compilare tutti i campi richiesti.

MENSA

La mensa sarà effettuata nei giorni lunedì, martedì e giovedì

Il costo è di 6 € a pasto per partecipante.

Iscrizione obbligatoria sul portale Sansone fatta dalla famiglia entro le ore 9:00 dello stesso giorno

Dalle ore 12 alle ore 12.15 apertura dei cancelli per chi va a casa.

Attenzione: Chi non si iscrive a mensa dovrà rientrare a casa.

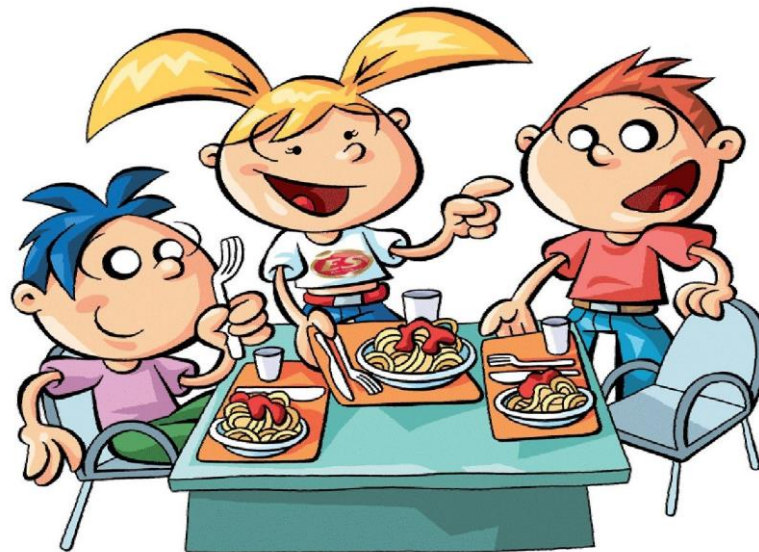



BAR

L'acquisto al Bar verrà effettuato tramite il bracciale di Sansone e non più tramite contanti.

E' stata presa la decisione che ha un valore sia educativo che salutare di impostare come spesa massima giornaliera la somma di € 2 che non dovrà essere superata. I genitori che ritenessero troppo alta la somma impostata, potranno modificarla inserendo un importo più basso seguendo questi passaggi.



Schermata Persone, cliccare sulla matita ed entrare nell' anagrafica.

Parrocchia Santo Stefano Osnago - Oratorio Centro Parro

Operatività
Persone
Spazi

Elenco Persone

Braccialeto

Q v Go Actions v

Cognome	Nome	Comune di Residenza	Attivo	Sesso	Nato il	Nato a
		OSNAGO	Si			MERATE

Posizionarsi su Portafoglio, modificare l'importo e cliccare su Salva

Anagrafica Famiglia Rubrica Gruppi Classi Salute Foto Allegati Sacramenti Attività Svolte Portafoglio

Portafoglio

Credito Istituzionale Famiglia 71,00

Punti 0

Spesa massima giornaliera

Tutte le attività gratuite Si No

Mercoledì - Gita Iscrizione dal portare Sansone fatta dalla famiglia

- **12/06 – Spiazzi di Gromo (BG)**

Iscrizione obbligatoria sul portale sansone dal 06/06 h 8:00 al 10/06 h 22:00

Iscrizioni fino ad esaurimento posti, verrà aperta poi la lista d'attesa.

- **19/06 – Piani di Bobbio - utilizzo della funivia**

Iscrizione obbligatoria sul portale sansone dal 13/06 h 8:00 al 17/06 h 22:00

Iscrizioni fino ad esaurimento posti, verrà aperta poi la lista d'attesa.

- **26/06 – Val Masino - Val di Mello Località S. Martino (SO)**

Iscrizione obbligatoria sul portale sansone dal 20/06 h 8:00 al 24/06 h 22:00

Iscrizioni fino ad esaurimento posti, verrà aperta poi la lista d'attesa.

- **03/07 – Seminario Venegono (VA) – ANCHE IN CASO DI MALTEMPO**

Iscrizione obbligatoria sul portale sansone dal 27/06 h 8:00 al 01/07 h 22:00

Iscrizioni fino ad esaurimento posti, verrà aperta poi la lista d'attesa.

- **04/09 – Parco della Preistoria – Rivolta d'Adda (CR)**

Iscrizione obbligatoria sul portale sansone dal 29/08 h 8:00 al 02/09 h 22:00

Iscrizioni fino ad esaurimento posti, verrà aperta poi la lista d'attesa.



Per ogni gita uscirà
l'apposito volantino

Venerdì - Uscite in mattinata

Iscrizione dal portare Sansone direttamente dalla famiglia

- **Venerdì 14/06 - Camminata a Montevicchia**

Iscrizione obbligatoria sul portale sansone dal 08/06 h 8:00 al 12/06 h 22:00

- **Venerdì 21/06 – Gli oratori Osnago e Cernusco si incontrano**

Iscrizione obbligatoria sul portale sansone dal 15/06 h 8:00 al 19/06 h 22:00

- **Venerdì 28/06 – Visitiamo il Parco del Curone**

Iscrizione obbligatoria sul portale sansone dal 22/06 h 8:00 al 26/06 h 22:00

- **Venerdì 05/07 – Gli oratori Osnago e Cernusco si incontrano**

Iscrizione obbligatoria sul portale sansone dal 29/06 h 8:00 al 03/07 h 22:00



**Località ancora in fase
di definizione**

Note PER GLI ISCRITTI ALLE USCITE IN CASO DI MALTEMPO LA GIORNATA SI SVOLGERA' IN ORATORIO - PORTARE PRANZO AL SACCO

Per ogni uscita verrà emesso l'apposito volantino

Quote

ISCRIZIONE € 20

Nella quota iscrizione sono comprese le spese relative a: assicurazione, gestione sistema sansone e cancelleria, formazione, t-shirt ...

QUOTA SETTIMANALE

€ 30

€ 15 per iscrizione contemporanea di più figli

Nella quota iscrizione sono comprese le spese relative a: materiale sanitario, materiale per laboratori e giochi, utenze, merende ...

MENSA GIORNALIERA € 6

GITE DEL MERCOLEDI'

1° Spiazzi di Gromo - € 18

2° Piani di Bobbio - € 25

3° Val Masino-Val di Mello - Località S. Martino - € 20

4° Venegono «Sulla Via di San Paolo» – € 22

5° Parco della Preistoria – Rivolta d'Adda - € 25

Nella quota sono compresi trasporto, ingresso e/o attività in programma durante la gita.

Quote gite
da
confermare

USCITE DEL VENERDI' - Gratuite

Rimborsi: Fino a quando le attività saranno aperte sul portale Sansone «**data termine iscrizioni**» è possibile rinunciare alla partecipazione e recuperare il credito versato, **rinunce successive non saranno rimborsate.**

NOVITÀ

SANSONE[®]
C & L s.r.l.

Nei prossimi giorni sul sito della
Parrocchia

<http://www.parrocchiaosnago.it/>

nella sezione Oratorio - Oratorio
Estivo – Manuali o Video

Spiegazione Sansone troverete la
procedura che spiegherà le novità
del portale Sansone

Qualche anticipazione.....

Notifiche Push

- **Installazione Progressive Web App**

Se su Iphone o Ipad è necessario utilizzare Safari per accedere a Sansone

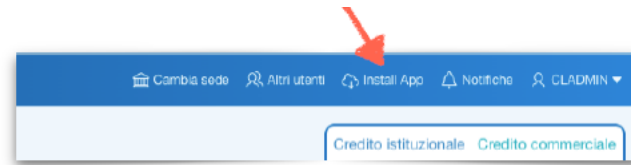

Una notifica push è un messaggio breve che viene consegnato direttamente sullo schermo di un utente, su mobile o desktop proprio come avviene per gli altri strumenti di messaggistica come sms marketing e i messaggi WhatsApp.

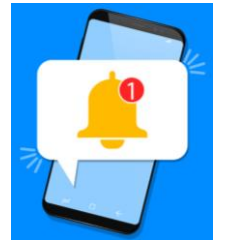
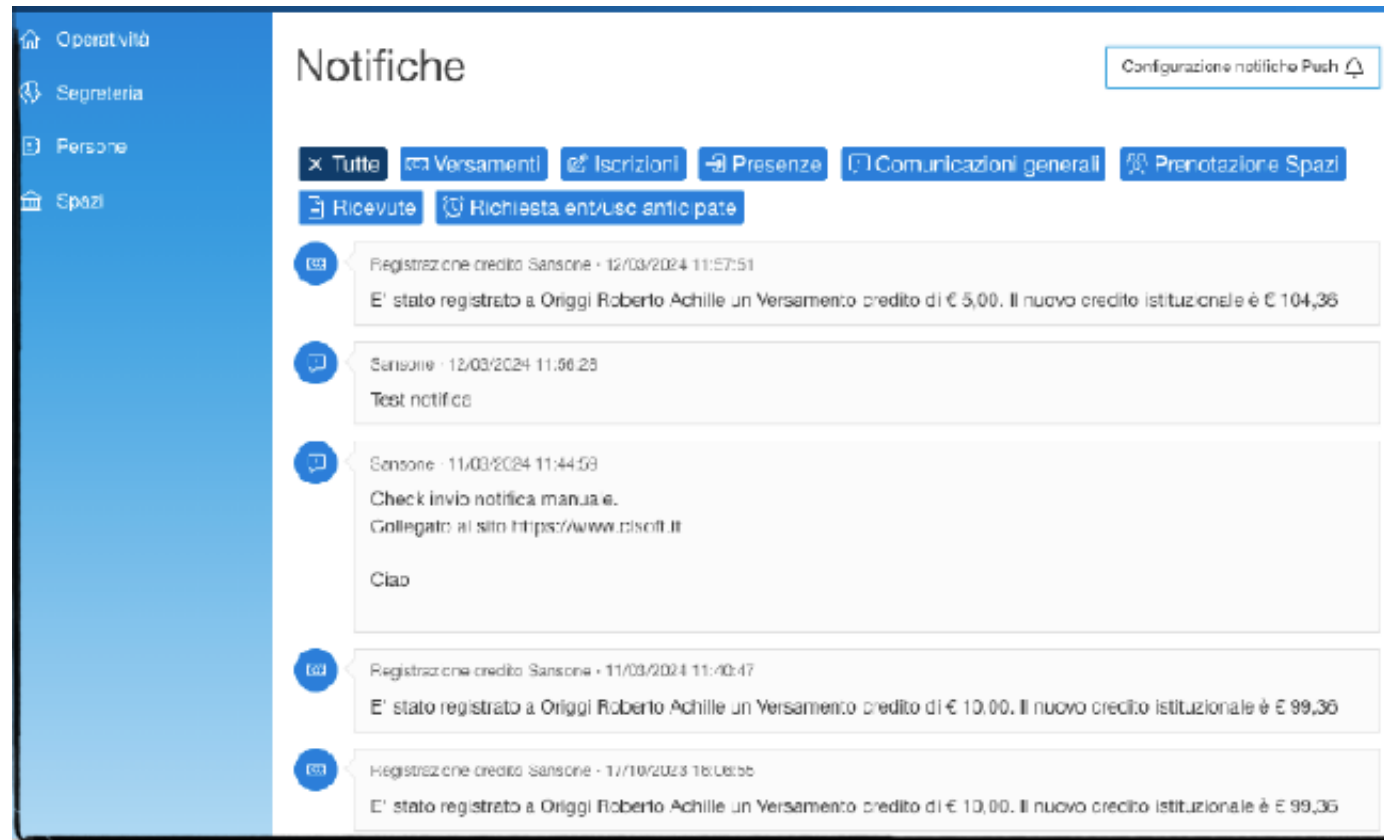

ISCRIZIONE MULTIPLA ALLE ATTIVITA'

- Selezione multipla attività

E possibile selezionare più di una attività contemporaneamente, ad esclusione di quelle in acconto

Tipologia	Attività	Iscrizione	Inizio	Fine	Termine Iscrizioni	Posti	Prezzo €	Punti	Gr.Att.Alternativa	Iscrizione	Iscrivi
	Doposcuola	➔	01/01/24	31/05/24	31/05/24 17:15	Illimitati	100,00	0		Da casa - Singola	<input checked="" type="checkbox"/>
	SETTIMANA BIANCA	➔	01/01/24	07/01/25	31/12/24 11:00	Illimitati	200,00	10		Da casa - Singola	<input checked="" type="checkbox"/>
	Gita ai Piani di Bobbio	➔	03/02/24	03/06/24	02/06/24 19:45	Illimitati	20,00	0		Da casa - Singola	<input type="checkbox"/>

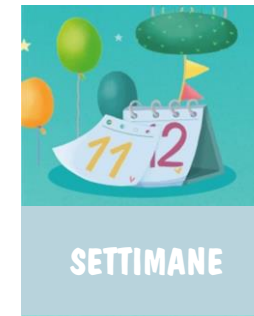

SETTIMANE



MENSA

- Selezione multipla attività

E possibile selezionare più di una attività contemporaneamente, ad esclusione di quelle in acconto

Premendo "Avanti" si passa alla verifica delle possibilità di iscrizione

Tipologia	Attività	Iscrizione	Inizio	Fine	Termine Iscrizioni	Posti	Prezzo €	Punti	Gr.Att.Alternativa	Iscrizione	Iscrivi
	Doposcuola	➔	01/01/24	31/05/24	31/05/24 17:15	Illimitati	100,00	0		Da casa - Singola	<input checked="" type="checkbox"/>
	SETTIMANA BIANCA	➔	01/01/24	07/01/25	31/12/24 11:00	Illimitati	200,00	10		Da casa - Singola	<input checked="" type="checkbox"/>
	Gita ai Piani di Bobbio	➔	03/02/24	03/06/24	02/06/24 19:45	Illimitati	20,00	0		Da casa - Singola	<input type="checkbox"/>

LE GITE E LE USCITE



Vengono elencate le attività scelte con eventuali motivazioni per cui non è possibile iscriversi

Operatività \ Sedi \ Iscrizioni \

Conferma

Ricerca con Paypal Ricerca con Satispay

Go Actions

Precedente Iscrivi

Attività	Inizio	Fine	Termine Iscrizioni	Opzione	Opz Descrizione	Prezzo €	Credito	Note	Iscrivi ↓	Segnalazione
Doposcuola	01/01/2024	31/05/2024	31/05/2024			100,00	Istituzionale		Si	
SETTIMANA BIANCA	01/01/2024	07/01/2025	31/12/2024			200,00	Istituzionale		No	Credito non sufficiente per effettuare l'iscrizione
						300,00				

1 - 2 of 2



E' possibile tornare alla pagina precedente per cambiare la selezione

Premendo "Iscrivi" si conferma l'iscrizioni alle attività selezionate senza segnalazioni

Operatività \ Sedi \ Iscrizioni \

Conferma

Ricerca con Paypal Ricerca con Satispay

Go Actions

Precedente Iscrivi

Attività	Inizio	Fine	Termine Iscrizioni	Opzione	Opz Descrizione	Prezzo €	Credito	Note	Iscrivi ↓	Segnalazione
Doposcuola	01/01/2024	31/05/2024	31/05/2024			100,00	Istituzionale		Si	
SETTIMANA BIANCA	01/01/2024	07/01/2025	31/12/2024			200,00	Istituzionale		No	Credito non sufficiente per effettuare l'iscrizione
						300,00				

1 - 2 of 2

- **Ricarica credito mancante**

Se il credito non è sufficiente è possibile attivare la ricarica senza dover effettuare nuovamente la selezione delle attività



Operatività \ Sedi \ Iscrizioni \

Conferma

Ricarica con Paypal Ricarica con Satispay

Go Actions

Precedente Iscrivi

Attività	Inizio	Fine	Termine Iscrizioni	Opzione	Opz Descrizione	Prezzo €	Credito	Note	Iscrivi ↓	Segnalazione
Doposcuola	01/01/2024	31/05/2024	31/05/2024			100,00	Istituzionale		Sì	
SETTIMANA BIANCA	01/01/2024	07/01/2025	31/12/2024			200,00	Istituzionale		No	Credito non sufficiente per effettuare l'iscrizione
						300,00				

1 - 2 of 2

Una volta ricaricato il credito Sansone vi riporterà alla pagina di iscrizione alle attività per poter concludere le iscrizioni.





CENTRO PARROCCHIALE OSNAGO PARROCCHIA SANTO STEFANO OSNAGO



VOLONTARI ORATORIO ESTIVO

**2024 10 GIUGNO - 05 LUGLIO
02 SETTEMBRE - 06 SETTEMBRE**

Iniziamo la raccolta della disponibilità dei volontari adulti
per l'aiuto che abbiamo bisogno durante
la bellissima esperienza dell'oratorio estivo.

Un aiuto fondamentale per il nostro oratorio.

ABBIAMO BISOGNO DI TE!



Carissimi,

abbiamo bisogno anche del vostro contributo per organizzare un oratorio estivo. Questo volantino è il modo per raccogliere la disponibilità di volontari adulti, sia per i servizi di continuità quotidiana, sia per servizi estemporanei nel corso delle settimane.

Da sempre, il successo del nostro oratorio estivo dipende anche da questa carità.

Ritagliate, per favore del tempo, da poter dedicare al nostro oratorio.

GRAZIE PER IL TEMPO CHE POTRETE DONARCI!



Compilate e riconsegnate il questionario che trovate nelle prossime pagine, per favore, entro il 10 MAGGIO; meglio prima, così possiamo iniziare da subito con l'organizzazione dei turni.

- Inviatelo o consegnatelo ai catechisti
- Inviatelo via MAIL a:
oratorio@parrocchiaosnago.it
- Inviatelo a WHATSAPP ORATORIO
3315417295
- Consegnatelo ad un volontario dell'oratorio che conoscete che lo farà avere ad un riferimento dell'oratorio.

Nelle pagine successive è possibile indicare il servizio scelto selezionandolo opportunamente tra quelli disponibili. Si possono scegliere anche più servizi.

È possibile comunque comunicare la propria disponibilità anche mandando una MAIL o un messaggio WHATSAPP e scegliendo il modo che preferite per descriverci la vostra disponibilità ad uno o più servizi.

Una volta che avremo preparato i turni per le diverse settimane, verranno ricontattati tutti gli interessati e verrà effettuato anche un incontro specifico.

Se vorrai distribuire questo volantino lo troverai anche on-line, sul sito <http://www.parrocchiaosnago.it>, nella sezione oratorio/oratorio estivo; oppure usa questo QR CODE



RICORDATI DI

... rimanere aggiornato sulle attività dell'oratorio iscrivendoti al nostro servizio informativo di Whatsapp.

Tutti i volantini e i messaggi riguardanti le iniziative del nostro oratorio vengono inviate tramite Whatsapp al numero riportato sul volantino.

Vi preghiamo di non scrivere a questo numero

Per informazione chiamare (dalle ore 9 alle ore 18) o mandare un messaggio whatsapp al numero **3315417295**

Il servizio Telegram, le notifiche push e il servizio mail di Sansone vengono utilizzate solo ed esclusivamente per le attività di Sansone.



The flyer is colorful and features the following text:

- Logo: **centro parrocchiale osnago**
- Top right: **SERVIZIO GRATUITO**
- Yellow box: Ricevi direttamente sul tuo smartphone **INIZIATIVE, APPUNTAMENTI, NOTIZIE ed AGGIORNAMENTI** riguardo le **ATTIVITA'** proposte dal **NOSTRO ORATORIO**.
- Green box: **ORATORIO OSNAGO WHATSAPP 327 885 93 98**
- Yellow box: **ISCRIVITI!**
- Pink box: **1- SALVA TRA I TUOI CONTATTI IL NUMERO 327 885 93 98**
2- INVIA, TRAMITE WHATSAPP, UN MESSAGGIO CON IL TESTO "ORATORIO OSNAGO SI"
- Yellow box: **Cancelazione dal servizio**
In qualsiasi momento sarà possibile cancellarsi dal servizio con un semplice messaggio WhatsApp di rinuncia, con il testo **"ORATORIO OSNAGO NO"**
- Blue box: **INFORMAZIONI RELATIVE AL SERVIZIO SU:**
http://www.parrocchiaosnago.it/index.php?caption=Oratorio&page=Oratorio_Whatsapp
- Orange box: Il numero 327 8859398 è valido solo per il servizio appena descritto, non risponde a messaggi o telefonate. Per qualsiasi comunicazione o necessità restano validi i canali tradizionali: cellulare 331 5417295, sito <http://www.parrocchiaosnago.it>

Orari segreteria durante l'oratorio estivo

lunedì – martedì – giovedì mattina dalle ore 8:00 alle ore 10:00

lunedì – martedì – giovedì e venerdì pomeriggio dalle ore 16:00 alle ore 18:00

Per informazioni sulle iscrizioni inviare una mail all'indirizzo segreteria@cpoosnago.it, chiamare il numero 3315417295 (dalle ore 9 alle ore 18) o mandare un messaggio WhatsApp

Per informazioni su sansone o per problemi tecnici nel suo utilizzo, inviare una mail all'indirizzo sansone@cpoosnago.it, chiamare il numero 3315417295 (dalle ore 9 alle ore 18) o mandare un messaggio WhatsApp



Sul sito della Parrocchia <http://www.parrocchiaosnago.it/> nella sezione Oratorio - Oratorio Estivo sono disponibili i vari manuali e libretti informativi.

Domande



Per informazioni sulle iscrizioni inviare una mail all'indirizzo segreteria@cpoosnago.it, chiamare il numero 3315417295 (dalle ore 9 alle ore 18) o mandare un messaggio WhatsApp

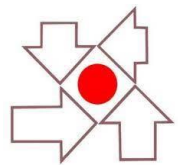

Centro Parrocchiale Osnago



ARRIVEDERCI A GIUGNO